

Comune di Agrate Conturbia Prot. n. 0001712 del 25-03-2020 arrivo Cat. 10 Cl. 1

COME GESTIRE I RIFIUTI DOMESTICI NEL "PERIODO CORONAVIRUS"

SE **NON** SEI POSITIVO AL TAMPONE E **NON** SEI IN QUARANTENA

Per contrastare e contenere la diffusione del virus COVID-19 è necessario effettuare la gestione dei rifiuti domestici come segue:

- CONTINUA A FARE LA RACCOLTA DIFFERENZIATA COME HAI FATTO FINORA
- usa fazzoletti di carta se sei raffreddato e buttali nel **sacco conforme** predisposto per la raccolta del rifiuto indifferenziato
- se hai usato mascherine e guanti, gettali nel **sacco conforme** predisposto per la raccolta del rifiuto indifferenziato
- per i rifiuti indifferenziati utilizza due o tre sacchetti possibilmente resistenti (uno dentro l'altro) ed infine inserisci tutto in un **sacco conforme**
- chiudi bene il sacco

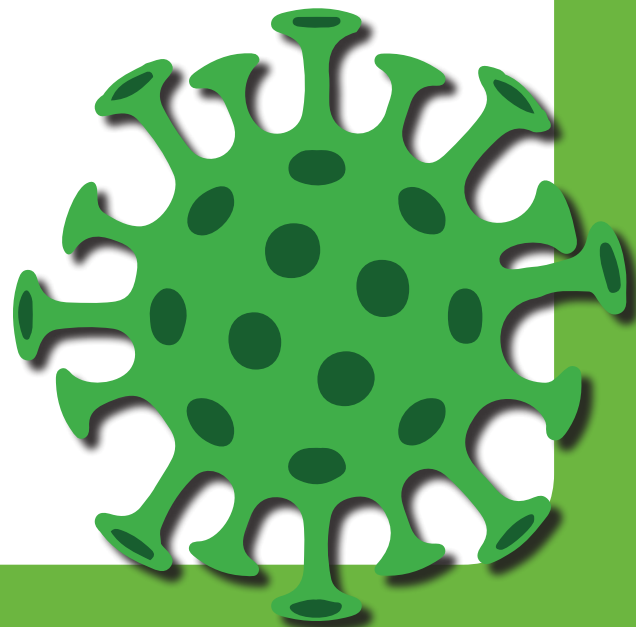

Comune di Agrate Conturbia Prot. n. 0001712 del 25-03-2020 arrivo Cat. 10 Cl. 1

COME GESTIRE I RIFIUTI DOMESTICI NEL "PERIODO CORONAVIRUS"

SE SEI POSITIVO AL TAMPONE O SEI IN QUARANTENA OBBLIGATORIA

Per contrastare e contenere la diffusione del virus COVID-19 è necessario modificare la gestione dei rifiuti domestici come segue:

- NON DIFFERENZIARE PIÙ I RIFIUTI DI CASA TUA
- TUTTI I RIFIUTI (PLASTICA, VETRO, CARTA, UMIDO, LATTINE E INDIFFERENZIATO) VANNO GETTATI NELLO STESSO SACCO CONFORME utilizzato per la raccolta del rifiuto indifferenziato
- utilizza due o tre sacchetti possibilmente resistenti (uno dentro l'altro) all'interno del contenitore utilizzato per la raccolta indifferenziata, se possibile a pedale
- indossando guanti monouso chiudi bene i sacchetti senza schiacciarli con le mani utilizzando dei lacci o nastro adesivo
- una volta chiusi i sacchetti, i guanti vanno gettati nei nuovi **sacchi conformi** predisposti per la prossima raccolta
- metti il **sacco** ben chiuso nel cassonetto dato in comodato d'uso gratuito dal Comune
- subito dopo lavati le mani
- la raccolta dei rifiuti avviene settimanalmente nel solito giorno di raccolta del rifiuto indifferenziato
- gli animali da compagnia non devono accedere nel locale in cui sono presenti i sacchetti dei rifiuti.

